



VOLS APRENDRE LLENGUA DE SIGNES CATALANA (LSC)??

APUNTA'T AL CURS!!

NOVETAT: sessions de conversa i repàs dos cops al més, inclòs en el preu!!!

Informació:

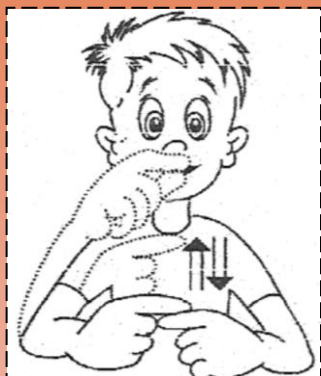

NIVELLS: 1er, 2on, 3er i 4rt

DURADA/CURS: 120 hores

HORARI: - divendres de 17h a 21h

DATES: - Inici 4 d'octubre 2013 fins al 27 de juny 2014

LLOC: Universitat de Vic

PREU 1r nivell: 450€ (es pot fraccionar en 3 pagaments de 150€)

PREU 2on, 3er i 4rt: 420€ (es pot fraccionar en 3 pagaments de 140€)

Inscripcions: OBERTES fins 31 juliol

Forma de pagament:

A través de transferència bancària al CC BBVA:

2040-0020-14-0002336213

-Pagament únic/1ª Fracció: fins el 31/07/13

- 2ª fracció: fins el 31/10/2013

-3ª fracció: fins el 2/12/13

(IMPORTANT POSAR NOM I COGNOMS)



INFORMACIÓ I INSCRIPCIONS:

Agrupació de Sords de Vic i Comarca

a/e: curslscvic@gmail.com

Mòbil: 609964392



REQUISITS PER LA MATRÍCULA:

- Emplenar el formulari d'inscripció
- Realitzar l' ingrés al compte bancari **(IMPORTANT POSAR NOM I COGNOMS)**
- Fotocòpia de DNI- Fotografia tipus carnet

CARACTERÍSTIQUES:

- Aquesta activitat està reconeguda pel Departament d' Educació i Universitats de la Generalitat de Catalunya, i organitzada per l'Agrupació de Sords de Vic i Comarca.
- El professorat està format per persones sordes en possessió del diploma d'extensió universitària de professor/a de LSC de la Facultat de Formació del Professorat, Universitat de Barcelona.
- Els cursos de LSC organitzats per l'Agrupació de sords de Vic i Comarca es poden convalidar per crèdits de lliure elecció de la Universitat de Vic.
- La despesa d'emissió del títol està inclosa en el preu del curs (20€).
- Places limitades per ordre d'inscripció.
- L'organització es reserva el dret de suspendre el curs si no hi ha un nombre mínim de 10 inscrits.
- Un cop iniciat el curs no es faran devolucions de l' import de la matrícula.



**AGRUPACIÓ DE SORDS
DE VIC I COMARCA • FUNDACIÓ 1972**

